



**INSTRUCCIONES PARA EL PLAZO PREFERENTE DE INSCRIPCIÓN
DE LAS ESCUELAS DEPORTIVAS MUNICIPALES DE ORIHUELA Y PLAYAS DE ORIHUELA
TEMPORADA 2026-2027**

○ **PLAZO PREFERENTE EDM**

Del lunes 22 al domingo 28 de junio de 2026 a partir de las 09:00 horas.

Dirigido exclusivamente al alumnado inscrito en la temporada anterior.

Únicamente se podrá adquirir la plaza en la misma modalidad deportiva en la que estaba inscrito/a en la temporada 2025-2026, EXCEPTO los alumnos/as que estuvieron matriculados/as en la EDM MULTIDEPORTE ETAPA 2 que podrán elegir cualquier modalidad dentro de la oferta deportiva.

Esta inscripción se realiza exclusivamente ONLINE y a través de la nueva web: <http://deportes.orihuela.es/>

Acceda al Menú Principal - Registro.

Introduzca sus datos personales y pinche validar.

The screenshot shows the 'registro' (registration) page of the website. At the top, there is a navigation menu with various categories like 'Actividades de Deportes', 'Noticias', 'Programas y Actividades', etc. Below the menu, there are social media icons for Facebook, Twitter, YouTube, and Instagram. The main content area is titled 'Área Socios' and contains a registration form with the following fields: 'Cod/DNI:', 'Pass:', and a checkbox for 'Recordar Usuario'. At the bottom of the form, there are three buttons: 'Registrarse', 'Olvidé mi contraseña', and 'Validar'. A red arrow points to the 'Validar' button.

1. Seleccione el botón de Plazo Preferente Escuelas Deportivas Municipales:

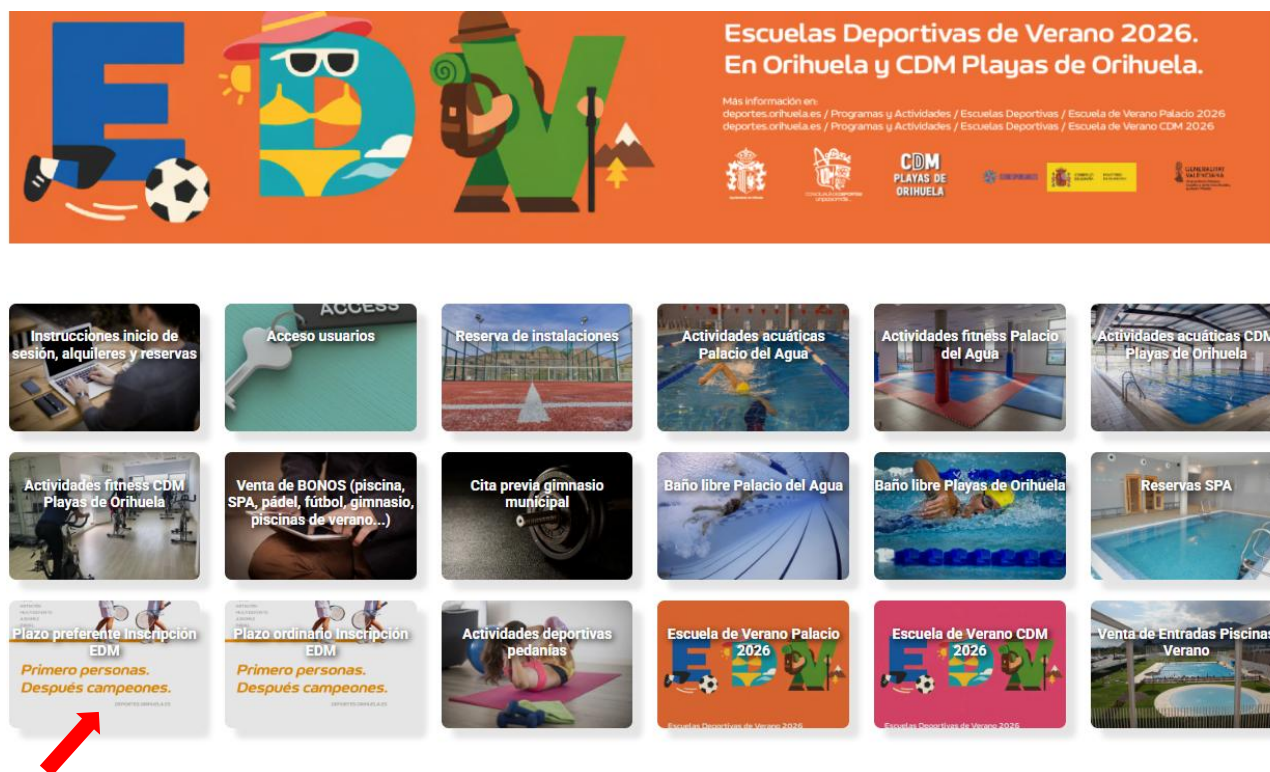

Posteriormente, aparecerá la siguiente pantalla, con INFORMACIÓN IMPORTANTE, que deberá leer atentamente, antes de formalizar la inscripción:

- Procedimiento de Inscripción EDM
- Condiciones de Matrícula EDM

Le informamos de las Categorías de la Temporada 2026-2027:

CATEGORÍAS EDM Y AÑO NACIMIENTO

- Pre-Benjamín: 2019 - 2020
- Benjamín: 2017 - 2018
- Alevín: 2015 - 2016
- Infantil: 2013 - 2014
- Cadete: 2011 - 2012
- Juvenil: 2008 - 2009 - 2010

CATEGORÍAS EDM ATLETISMO Y AÑO NACIMIENTO

- Benjamín: 2018 - 2019
- Alevín: 2016 - 2017
- Infantil: 2014 - 2015
- Cadete: 2012 - 2013

CATEGORÍAS EDM MULTIDEPORTE Y AÑO NACIMIENTO

- Etapa I: 2021 - 2022
- Etapa II: 2019 - 2020



Instrucciones Plazo Preferente Inscripción EDM

CATEGORÍAS EDM NATACIÓN Y AÑO NACIMIENTO

- Pre-Benjamín: 2018 - 2019
- Benjamín: 2016 - 2017
- Alevín: 2014 - 2015
- Infantil: 2012 - 2013
- Junior: 2009 – 2010 - 2011

CATEGORÍAS EDM BAILE MODERNO Y AÑO NACIMIENTO

- Etapa I: 2020-2022
- Etapa II: 2016-2019
- Etapa III: 2011-2015

Elija la EDM correspondiente, pinchando sobre "+Info/Alta". Una vez seleccionado, le aparecerá un cuadro, con la información del curso.

EDM BALONCESTO INFANTIL FEM 2023-2024		2023/2024	VIERNES		
6312-2324	EDM ATLETISMO	TEMPORADA 2023/2024	18:00 - 19:30	LUNES, MIÉRCOLES Y JUEVES	+Información/Alta
6313-2324	EDM BALONCESTO	TEMPORADA 2023/2024	19:45 - 21:15	LUNES, MIÉRCOLES Y JUEVES	+Información/Alta
6314-2324	EDM BALONCESTO	TEMPORADA 2023/2024	19:45 - 21:15	LUNES, MIÉRCOLES Y VIERNES	+Información/Alta
6317-2324	EDM ATLETISMO	TEMPORADA 2023/2024	18:00 - 19:30	LUNES Y MIERCOLES	+Información/Alta
6320-2324	EDM ATLETISMO	TEMPORADA 2023/2024	18:00 - 19:30	LU, MAR, MIÉRC. Y JUEVES	+Información/Alta
6324-2324	EDM G. RÍTMICA	TEMPORADA 2023/2024	19:30 - 20:50	MARTES Y JUEVES	+Información/Alta
6326-2324	EDM G. RÍTMICA	TEMPORADA 2023/2024	18:00 - 19:20	LUNES Y MIÉRCOLES	+Información/Alta
6327-2324	EDM FÚTBOL	TEMPORADA 2023/2024	19:00 - 21:30	LUNES A VIERNES	+Información/Alta
6328-2324	EDM FÚTBOL	TEMPORADA 2023/2024	17:45 - 19:00	LUNES A VIERNES	+Información/Alta
6329-2324	EDM FÚTBOL	TEMPORADA 2023/2024	17:45 - 20:15	LUNES A VIERNES	+Información/Alta
6330-2324	EDM FÚTBOL	TEMPORADA 2023/2024	19:00 - 21:30	LUNES A VIERNES	+Información/Alta

Posteriormente aparecerá, los periodos y los importes de la actividad elegida.

Referencia: 6327-2324 Periodo: TEMPORADA 2023/2024 Actividad: EDM FÚTBOL
Días: LUNES A VIERNES Descripción: EDM FÚTBOL CADETE Horario: 19:00 - 21:30
Monitores del curso: OÑATE GIL, PABLO Lugar: POLIDEPORTIVO 'EL PALMERAL'
GARCIA NAVARRO, VICENTE
ROSA HERNANDEZ, IGNACIO
BELGRAINET MORTES, ISMAEL

Programa: Escuela deportiva municipal Fútbol Sumprograma: Cadete Turno: Periodo:

Tarifas

Tarifa: EDM FÚTBOL

Periodos de la actividad

Inicio	Fin	Importe	Pagar
(Matrícula)	(Matrícula)	36.00	<input checked="" type="checkbox"/>
01/09/23	31/12/23	43.50	<input checked="" type="checkbox"/>
01/01/24	31/03/24	43.50	<input type="checkbox"/>
01/04/24	17/06/24	43.50	<input type="checkbox"/>
		79.50 €	Total

NOTA IMPORTANTE:

No se efectuará ningún cargo en el momento de la inscripción.

Se realizará el cargo, en la cuenta bancaria indicada (domiciliación) del importe de la matrícula + 1º cuota (Octubre-Noviembre y Diciembre).

Se comunicará con antelación, a través de email, la fecha de dicho cargo.

Marque la casilla de Acepto las Condiciones de matrícula y para finalizar, pulse en **Alta**.

Acepto el [Aviso Legal](#) y las [condiciones de matrícula](#)

Por último, complete todos sus datos personales y pulse **CONFIRMAR**.

Automáticamente se le generará un justificante de inscripción que recibirá por correo electrónico.

SOLICITUD CUESTIONARIO ROPA

La Concejalía de Deportes enviará por correo electrónico, a todos/as los/as alumnos/as inscritos/as en las EDM, el cuestionario para solicitar el tallaje del de la ropa deportiva para la próxima temporada 26-27.

FECHAS DE ENVÍO:

- A partir del 9 de septiembre de 2026.



Sección 1 de 3

SOLICITUD ROPA ENTRENAMIENTO EDM ORIHUELA Y PLAYAS DE ORIHUELA 2026- 2027

Cumplimente el siguiente cuestionario para realizar la solicitud de la "ROPA ENTRENAMIENTO" de las Escuelas Deportivas Municipales de Orihuela y EDM y Actividades Deportivas Playas de Orihuela para la temporada 2026 - 2027.

Introduzca primero los datos personales del alumno/a, seleccione después la modalidad deportiva y finalmente elija la/s talla/s necesaria/s de entre las proporcionadas.

Una vez recogidos todos los datos se procederá a preparar los lotes de la ropa deportiva por grupo/equipo y será el monitor de su hijo/hija quien se ponga en contacto con usted para acordar el día y horario de la entrega de la equipación.

Deberá rellenar los datos personales del alumno/a.

Preguntas Respuestas

Después de la sección 1 Ir a la siguiente sección

Sección 2 de 5

Datos personales y de contacto

Descripción (opcional)

APELLIDOS DEL ALUMNO/A *

Texto de respuesta corta

NOMBRE DEL ALUMNO/A *

Texto de respuesta corta

TELÉFONO DE CONTACTO *

Texto de respuesta corta

NOMBRE Y APELLIDOS DEL PADRE/MADRE/TUTOR *

Posteriormente deberá seleccionar las tallas de las prendas deportivas (aparecerá en los desplegados las medidas de cada una de ellas) para facilitar su elección.